

ตารางแสดงวงเงินงบประมาณที่ได้รับจัดสรรและราคากลางในงานจ้างก่อสร้าง

๑. ชื่อโครงการ ต่อเติมหลังคาอาคารชมรมผู้สูงอายุ รพ.สต.เสนา โดยวิธีตกลงราคา
หน่วยงานเจ้าของโครงการ โรงพยาบาลส่งเสริมสุขภาพตำบลเสนา อ.อุทัย จ.พระนครศรีอยุธยา
๒. วงเงินงบประมาณที่ได้รับจัดสรร ๑๑๔,๐๐๐ บาท
๓. ลักษณะงาน โดยสังเขป
ต่อเติมหลังคาอาคารชมรมผู้สูงอายุ รพ.สต.เสนา เนื้อที่ ๓๖ ตารางเมตร
๔. ราคากลางคำนวณ ณ วันที่ ๑๘ กรกฎาคม ๒๕๖๐
เป็นเงิน ๑๑๓,๐๐๐ บาท
๕. บัญชีประมาณการราคากลาง
 - ๕.๑ แบบแสดงรายการปริมาณงานและราคา (แบบ ปร.๔)
 - ๕.๒ แบบสรุปผลการประมาณราคาค่าก่อสร้าง (แบบ ปร.๕)
๖. รายชื่อคณะกรรมการกำหนดราคากลาง
 - ๖.๑ นายอินทัย ภัยธีราช ตำแหน่ง เจ้าพนักงานสาธารณสุขชำนาญงาน รพ.สต.หนองไม้ซุง สสอ.อุทัย
 - ๖.๒ นางสาววราภรณ์ ธรรมเพียร ตำแหน่ง เจ้าพนักงานสาธารณสุขชำนาญงาน รพ.สต.สามบัณฑิต สสอ.อุทัย
 - ๖.๓ นายอรรถนพ ล้อรัตนไชยรงค์ ตำแหน่ง ผู้อำนวยการกองช่าง อบต.เสนา จ.พระนครศรีอยุธยา

สรุปผลการประมาณราคาค่าก่อสร้าง

ส่วนราชการ งานสำรวจออกแบบและประมาณราคา ส่วนโยธา องค์การบริหารส่วนตำบลเสนา

ประเภท โครงการจ้างเหมาต่อเติมหลังคาอาคารชมรมผู้สูงอายุ โรงพยาบาลส่งเสริมสุขภาพตำบลเสนา หมู่ที่ 2 ตำบลเสนา

เจ้าของอาคาร โรงพยาบาลส่งเสริมสุขภาพตำบลเสนา

สถานที่ก่อสร้าง หมู่ที่ 2 ตำบลเสนา อำเภออุทัย จังหวัดพระนครศรีอยุธยา

หน่วยงานออกแบบแปลนและรายการ ส่วนโยธา องค์การบริหารส่วนตำบลเสนา

แบบเลขที่

รายการเลขที่

ประมาณราคาตามแบบ ปร. 4 จำนวน 2 แผ่น

ประมาณราคาเมื่อวันที่ 30 เดือน มิถุนายน พ.ศ. 2560

ลำดับที่	รายการ	ค่าวัสดุและ ค่าแรงงาน จำนวนเงิน / บาท	Factor F	รวมค่าก่อสร้าง เป็นเงิน/บาท	หมายเหตุ
1	งานอาคาร	90,182.00	1.3074	117,903.95	
	เงื่อนไข				
	เงินล่วงหน้าจ่าย 0 %				
	เงินประกันผลงานหัก 0 %				
	ดอกเบี้ยเงินกู้ 7 %				
	ภาษีมูลค่าเพิ่ม 7 %				
สรุป	รวมค่าก่อสร้างเป็นเงินทั้งสิ้น			117,903.95	
	คิดเป็นเงินประมาณ	หนึ่งแสนหนึ่งหมื่นเจ็ดพันบาทถ้วน		117,000.00	
	ขนาดหรือเนื้อที่	36 ตารางเมตร			
	เฉลี่ยราคาประมาณ	3,166.00 บาท / เมตร			

(ลงชื่อ).....ประธานกรรมการ

(นายอโนทัย ภัยธีราช)

ตำแหน่ง เจ้าพนักงานสาธารณสุขชำนาญงาน

(ลงชื่อ).....กรรมการ

(นางสาววราภรณ์ ธรรมเพียร)

ตำแหน่ง เจ้าพนักงานสาธารณสุขชำนาญงาน

(ลงชื่อ).....กรรมการ

(นายอรรถนพ ล้อรัตนไชยวงศ์)

ตำแหน่ง ผู้อำนวยการกองช่าง

ประมาณราคาค่าก่อสร้าง โครงการต่อเติมหลังคาอาคารชมรมผู้สูงอายุ โรงพยาบาลส่งเสริมสุขภาพตำบลเสนา
 สถานที่ก่อสร้าง หมู่ที่ 2 ตำบลเสนา อำเภออุทัย จังหวัดพระนครศรีอยุธยา
 แบบแปลนที่ /2560

ประมาณการ วันที่ 30 เดือน มิถุนายน พ.ศ.2560

ลำดับ ที่	รายการ	จำนวน	หน่วย	ค่าวัสดุสิ่งของ		ค่าแรงงาน		ค่าวัสดุ+แรงงาน (บาท)	หมายเหตุ
				ราคาต่อหน่วย (บาท)	จำนวนเงิน (บาท)	ราคาต่อหน่วย (บาท)	จำนวนเงิน (บาท)		
1	งานฐานราก F1 จำนวน 6 หลุม	7.80	ลบ.ม			96.00	748.80	748.80	
	งานขุดดิน(ฐานราก,คานคอดิน)		ตัน	160.00	-	50.00			
	เสาเข็ม I 0.15x0.15x1.00 ม.	0.30	ลบ.ม.	1,588.79	476.64	245.00	73.50	550.14	
	คอนกรีตหยาบ	0.50	ลบ.ม.	355.14	177.57	81.00	40.50	218.07	
	ทรายหยาบ								
2	งานโครงสร้างพร้อมโครงสร้างหลังคา	3.00	ลบ.พ	841.00	2,523.00			2,523.00	
	เชิงชายไม้เนื้อแข็ง 1"x6"	3.70	ลบ.พ.	841.00	3,111.70			3,111.70	
	เชิงชายไม้เนื้อแข็ง 1"x8"	12.00	ทอน	636.50	7,638.00	199.75	2,397.00	10,035.00	
	ฉันทันเหล็ก C 100x50x20x2.3 mm(น้ำหนัก 23.5 kg)	14.00	ทอน	554.50	7,763.00	178.50	2,499.00	10,262.00	
	แปเหล็ก C 75x45x20x2.3 mm(น้ำหนัก 21 kg)	12.00	ทอน	689.50	8,274.00	216.75	2,601.00	10,875.00	
	อะเสเหล็ก C 100x50x20x2.3 mm(น้ำหนัก 25.5 kg)	4.00	ทอน	689.50	2,758.00	216.75	867.00	3,625.00	
	อกไก่เหล็ก C 125x50x20x2.3 mm(น้ำหนัก 25.5 kg)	1.00	ทอน	636.50	636.50	199.75	199.75	836.25	
	ดั่งเหล็ก C 100x50x20x2.3 mm(น้ำหนัก 25.5 kg)	132.00	แผ่น	55.14	7,278.48	10.45	1,379.40	8,657.88	
	กระเบื้องลอนคู่	10.00	ม.	55.14	551.40	10.45	104.50	655.90	
	ครอบสัngerลอนคู่	604.00	ตัว	1.00	604.00			604.00	
3	งานเสริมเหล็ก								
	เสาตอม่อ (2.25x0.25)								
	เหล็ก RB 6 มม.(น้ำหนัก 0.222/ม.) เตื่อ 5%	14	กก.	27.10	379.40	2.20	30.80	410.20	
	เหล็ก RB 12 มม.(น้ำหนักเหล็ก 0.888/ม.) เตื่อ 9%	35	กก.	24.30	850.47	2.20	77.00	927.47	

(ลงชื่อ).....ประธานกรรมการ

(ลงชื่อ).....กรรมการ

(ลงชื่อ).....กรรมการ

(นายอินทัช ภัยธิราช)

(นางสาววารภรณ์ ธรรมเพ็ชร)

(นายอรุณนพ ล้อรัตนไชยวงศ์)

ตำแหน่ง เจ้าหน้าที่งานสาธารณสุขชำนาญงาน

ตำแหน่ง เจ้าหน้าที่งานสาธารณสุขชำนาญงาน

ตำแหน่ง ผู้อำนวยการกองช่าง

ลำดับ ที่	รายการ	จำนวน	หน่วย	ค่าวัสดุสิ่งของ		ค่าแรงงาน		ค่าวัสดุ+แรงงาน (บาท)	หมายเหตุ
				ราคาต่อหน่วย (บาท)	จำนวนเงิน (บาท)	ราคาต่อหน่วย (บาท)	จำนวนเงิน (บาท)		
	ไม้แบบบิด	2	ส.พ.	400.00	800.00			800.00	
	ลวดผูกเหล็ก	0.10	ก.ก.	28.33	2.83			2.83	
	คอนกรีต 1:2:4	0.30	ส.ม.	1,682.00	504.60	245.00	73.50	578.10	
4	ฐานราก F1 6 หลุม เหล็ก RB 9มม.(น้ำหนักเหล็ก 0.499/ม.) เนื้อ 7% เหล็ก RB 12 มม(น้ำหนักเหล็ก 0.888/ม.) เนื้อ 9%	38.50	ก.ก.	26.54	1,021.79	2.20	84.70	1,106.49	
	คอนกรีต 1:2:4	1.80	ส.ม.	1,682.00	3,027.60	245.00	441.00	3,468.60	
5	เสา C1 เสาเหล็กกล่อง 4"x4"หนา 3.2 มม. plate พร้อมอุปกรณ์	2.00	ท่อน	2,019.00	4,038.00	598.00	1,196.00	5,234.00	
	งานบุกระเบื้องพื้น 12"x12"	6.00	จุด	500.00	3,000.00	250.00	1,500.00	4,500.00	
6	งานทาสี,ทาสีกันสนิม	36.00	ตร.ม.	186.92	6,729.12	120.00	4,320.00	11,049.12	
7		1.00	งาน			4,500.00	4,500.00	4,500.00	
	รวมค่าวัสดุและค่าแรง				66,641.60		23,540.45	90,182.05	

(ลงชื่อ) ประธานกรรมการ

(นายอโนทัย ภัยธิราช)
ตำแหน่ง เจ้าพนักงานสาธารณสุขชำนาญงาน

(ลงชื่อ) กรรมการ

(นางสาวราภรณ์ ธรรมเพียร)
ตำแหน่ง เจ้าพนักงานสาธารณสุขชำนาญงาน

(ลงชื่อ) กรรมการ

(นายอรณนพ ล้อรัตนไชยวงศ์)
ตำแหน่ง ผู้อำนวยการกองช่าง

แปลนต่อเติมหลังคาอาคารชมรมผู้สูงอายุตำบลเสนา

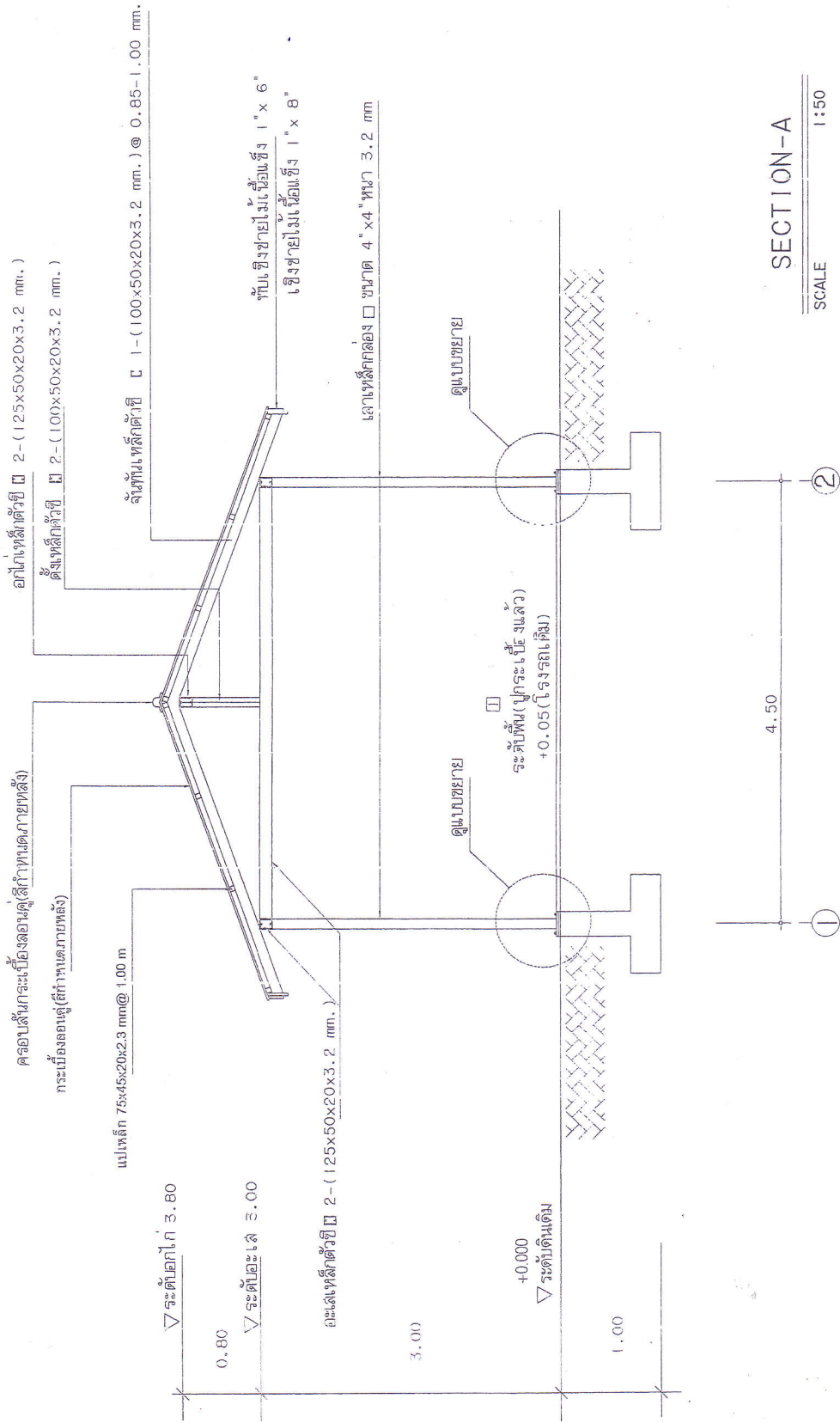

(ลงชื่อ).....กรรมการ (นายอรรถนพ ล้อรัตนไธยวงศ์) กรรมการ

(ลงชื่อ).....กรรมการ (นางสาววรรณิ์ ธรรมเพียร) กรรมการ

(ลงชื่อ).....ประธานกรรมการ (นายอินทัย ภักย์วิธา) กรรมการ

ตำแหน่ง ผู้อำนวยการกองช่าง อบต.เสนา

ตำแหน่ง เจ้าพนักงานสาธารณสุขชำนาญงาน

ตำแหน่ง เจ้าพนักงานสาธารณสุขชำนาญงาน

แปลนต่อเติมหลังคาอาคารชมรมผู้สูงอายุตำบลเสนา

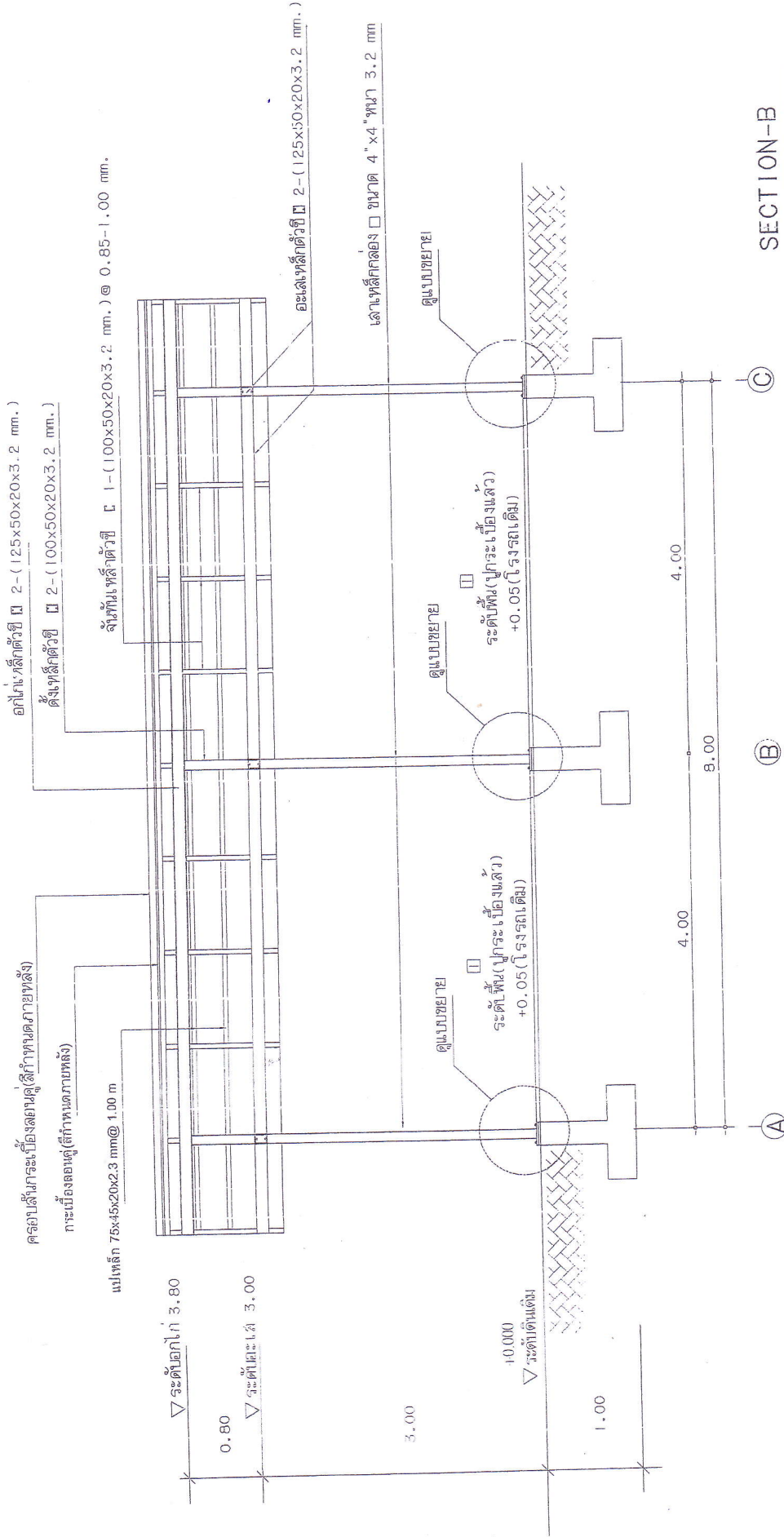

(ลงชื่อ).....ประธานกรรมการ (นายอินทัย ภักดิ์วิเศษ) ตำแหน่ง เจ้าพนักงานสาธารณสุขชำนาญงาน

(ลงชื่อ).....กรรมการ (นางสาวอรภรณ์ ธรรมเพียร) ตำแหน่ง เจ้าพนักงานสาธารณสุขชำนาญงาน

(ลงชื่อ).....กรรมการ (นายอรุณนพ ตัณฑ์ไธยวงศ์) ตำแหน่ง ผู้อำนวยการกองช่าง อบต.เสนา

แปลนต่อเติมหลังอาคารชมรมผู้สูงอายุตำบลเสนา

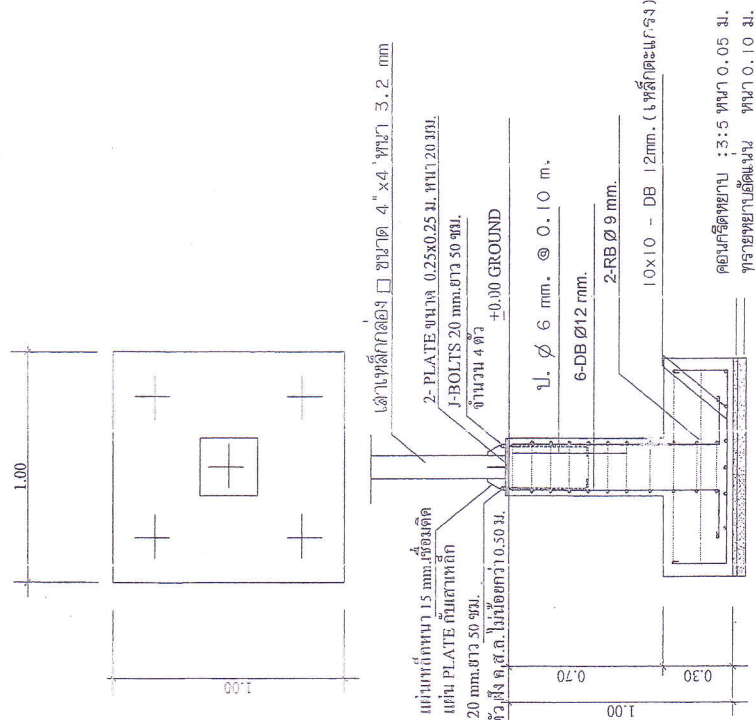
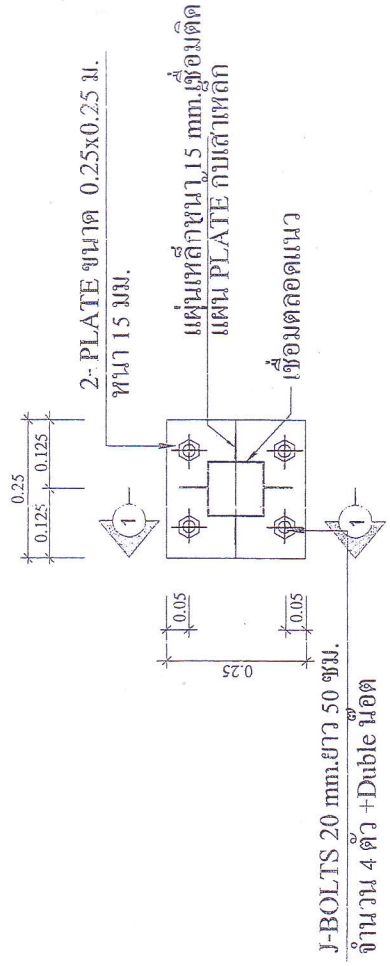
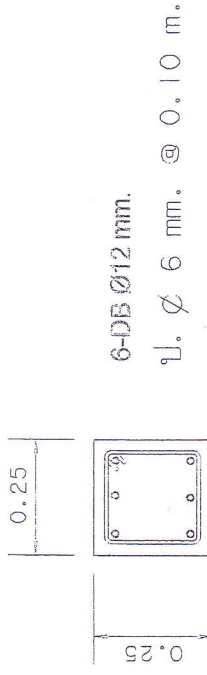

(ลงชื่อ).....ประธานกรรมการ
(นายอินทรีย์ กัยธิราช)

(ลงชื่อ).....กรรมการ
(นางสาววารภรณ์ ธรรมเพียร)

(ลงชื่อ).....กรรมการ
(นายอรุณนพ ล้อรัตนไผ่ยงค์)

ตำแหน่ง เจ้าพนักงานสาธารณสุขชำนาญงาน

ตำแหน่ง เจ้าพนักงานสาธารณสุขชำนาญงาน

ตำแหน่ง ผู้อำนวยการกองช่าง อบต.เสนา